

**QUALIFICACIONS DEL SÒL URBÀ**

- Casc Antic (CA)
- Zona Intensiva A (I-A)
- Zona Intensiva B (I-B)
- Zona Extensiva (EXT)
- Zona de Serveis Industrials (SI)
- Zona Especial Molins (EM)
- Espais Lliures Públics (ELP)
- Espais Lliures Privats (ELR)

**SISTEMES GENERALS I ALTRES DELIMITACIONS**

- |  |  |
|--|--|
| <p><b>SISTEMES</b></p> <ul style="list-style-type: none"> <li><span style="display: inline-block; width: 15px; height: 10px; background-color: #cccccc; border: 1px solid black; margin-right: 5px;"></span> Viari (V)</li> <li><span style="display: inline-block; width: 15px; height: 10px; background: repeating-linear-gradient(45deg, transparent, transparent 2px, #cccccc 2px, #cccccc 4px); border: 1px solid black; margin-right: 5px;"></span> Viari - Aparcaments (V-A)</li> <li><span style="display: inline-block; width: 15px; height: 10px; background-color: #cccccc; border: 1px solid black; margin-right: 5px;"></span> Pas cobert</li> <li><span style="display: inline-block; width: 15px; height: 10px; background-color: #ffff00; border: 1px solid black; margin-right: 5px;"></span> Ferrocarril</li> <li><span style="display: inline-block; width: 15px; height: 10px; background-color: #add8e6; border: 1px solid black; margin-right: 5px;"></span> Equipaments (EQ)</li> <li><span style="display: inline-block; width: 15px; height: 10px; background-color: #800000; border: 1px solid black; margin-right: 5px;"></span> Serveis Públics</li> </ul> | <p><b>ALTRES DELIMITACIONS</b></p> <ul style="list-style-type: none"> <li><span style="display: inline-block; width: 15px; height: 10px; background-color: #cccccc; border: 1px solid black; margin-right: 5px;"></span> Sòl urbanitzable</li> <li><span style="display: inline-block; width: 15px; height: 10px; border: 1px solid green; margin-right: 5px;"></span> Unitats d'execució</li> <li><span style="display: inline-block; width: 15px; height: 10px; border: 1px solid blue; margin-right: 5px;"></span> Bé d'Interès Cultural (BIC)</li> <li><span style="display: inline-block; width: 15px; height: 10px; border: 1px solid blue; margin-right: 5px;"></span> Entorn de protecció del BIC</li> <li><span style="display: inline-block; width: 15px; height: 10px; border: 1px solid black; margin-right: 5px;"></span> Número de plantes</li> <li><span style="display: inline-block; width: 15px; height: 10px; border: 1px solid black; margin-right: 5px;"></span> Element catalogat</li> </ul> |
|--|--|

- Límit del sòl urbà
- Límit del sòl urbanitzable
- Límit del centre històric
- Profunditat edificable
- Vies ferroviàries

**QUALIFICACIONS DEL SÒL RÚSTIC**

- Zona de protecció de ferrocarril
- SOL RÚSTIC COMÚ**
  - Àrea de Transició d'Harmonització
  - Àrea de Transició de Creixement
  - Resta de Sòl Rústic Comú
- SOL RÚSTIC PROTEGIT**
  - Àrea de Protecció Territorial
  - Resta de Sòl Rústic Protegit



**MODIFICACIÓ I ADAPTACIÓ DE LES NORMES SUBSIDIÀRIES AL PLA TERRITORIAL DE MALLORCA**

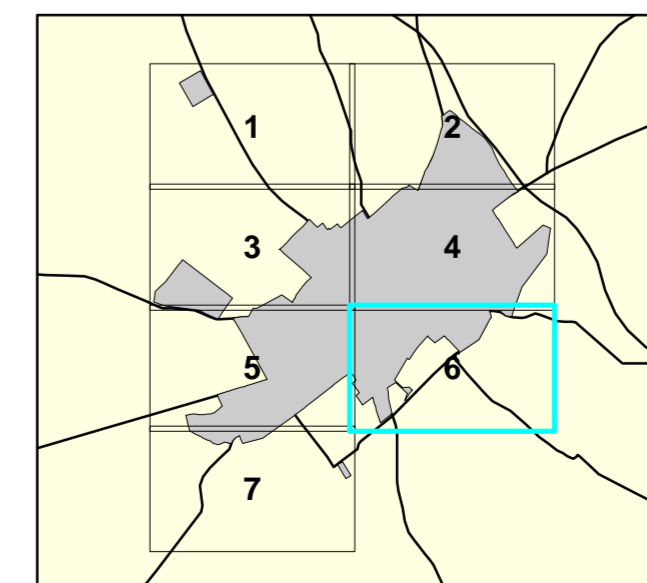

Concepte:  
**ORDENACIÓ DEL SÒL URBÀ**

Plànol núm:  
**SU - 06**  
Escala 1 : 1.000



Josep Antoni Aguiló Arquitecte  
Antoni Pons Geògraf  
Miquel Àngel Escanellas Geògraf

Maig 2008